Lebenshilfe
Singen-Hegau
für Menschen mit Behinderung e.V.

Singen + Konstanz

Jahresprogramm 2022

Offene Hilfen

Familiendienst • BeTreff • BeTon • Beratung

Freizeit– und Betreuungsangebote
für Menschen mit Beeinträchtigung

Auf einen Blick

LEBENSHILFE	Seite
Vorwort	3
Auf einen Blick	3
Vorstand, Beirat, Mitarbeiter*innen	4
Termine	5
Betreuer*innen - Wir sind auf der Suche!	6
Beratung	7
Angebote (Kinder, Jugendliche und Erwachsene)	
Familienentlastender Dienst (FeD)	8
FeD-Einzel-Assistenz	9
Schwimmen	10
BeTon Musikwerkstatt	11
Freizeiten	12
Angebote in Konstanz	17
Familiendienst für Kinder und Jugendliche	
Familiendienst Freizeit	20
Familiendienst Ferienprogramm	23
Familiendienst Ausflüge	24
BeTreff für Erwachsene	
BeTreff Angebote	26
BeTreff Tagesbetreuung	32
BeTreff Tagesausflüge	34
Teilnahmebedingungen	36
Finanzierung	39
Anmeldebogen Angebote	42
Anmeldebogen Familiendienst	43
Anmeldebogen BeTreff	45
Danke	48
Beitrittserklärung	49
Förderung	51
Programmsponsoren	52

Impressum
Gesamtredaktion:
Lektorat:

Lebenshilfe Singen-Hegau e.V.
Simone Monné, Jenny Brecht
Bettina Wick
Mühlenstraße 19
78224 Singen
Telefon: 07731 822809-0

Bildernachweis: ©Lebenshilfe für Menschen mit geistiger Behinderung Bremen e.V., Illustrator Stefan Albers, Atelier Fleetinsel, 2013. Lebenshilfe/David Maurer, pixabay

Liebe Teilnehmer*innen, Eltern, Angehörige und Freunde,

in unserem diesjährigen Vorwort stellen wir die Lebenshilfe-Singen-Hegau e.V. all denen vor, die uns noch nicht kennen:

Wer wir sind

Die Lebenshilfe Singen-Hegau e.V. will eine Gesellschaft, in der Menschen mit Beeinträchtigung in allen Lebensbereichen willkommen sind und dazu gehören.
Die Ziele der Lebenshilfe sind deshalb umfassende **Teilhabe und Inklusion.** Wir unterstützen seit vielen Jahren Menschen mit verschiedenen Beeinträchtigungen und ihre Familien im Landkreis Konstanz. Wir sind Ansprechpartner im Alltag für den Einzelnen, begleiten und ermöglichen Teilhabe und tragen damit zur Lebensqualität bei, unterstützen und fördern. Für die Gemeinschaft der Menschen mit Beeinträchtigung vertreten wir Interessen in Gesellschaft und Politik, helfen Rechte durchzusetzen und geben Hilfe zur Selbsthilfe.

Angebote

Die Lebenshilfe bietet durch vielfältige Angebote Freiräume im Alltag für pflegende Angehörige. Die Hilfe des Familiendienstes richtet sich an Familien mit Kindern bis 18 Jahren, der BeTreff an Erwachsene. Familiendienst und BeTreff bieten Teilhabe am Leben! Dazu gehören:
Einzel- und Gruppenbetreuungen, Tagesprogramme und Ferienfreizeiten.
Neben Freizeitangeboten bieten wir sozialrechtliche **Beratung** über Pflegeleistungen und Eingliederungshilfe an, beantworteten ausführlich Fragen und informieren zu Möglichkeiten der Freizeitgestaltung über die Lebenshilfe. Im Umgang mit Behörden vermitteln wir Ansprechpartner und begleiten beim Antragswesen. Die Beratung ist vertraulich und kostenlos.

Mitglieder

Als Mitglied gewährleisten Sie langfristige und nachhaltige Hilfe. Mit einem jährlichen Beitrag von 26,- Euro unterstützen Sie die Teilhabe der Menschen mit Beeinträchtigung. Sie erhalten regelmäßig aktuelle Informationen zum Thema Beeinträchtigung von uns oder der Bundesvereinigung der Lebenshilfe.

Spenden

Als gemeinnütziger Verein sind wir auf Spenden angewiesen. Ohne Spenden können wir unsere Angebote für Menschen mit Beeinträchtigung nicht umsetzen. Leistungen der Pflegekassen oder Zuschüsse sind nicht ausreichend. Wir freuen uns über jede Hilfe!

Das Team der Lebenshilfe Singen-Hegau e.V. wünscht Ihnen viel Spaß beim Stöbern im neuen Jahresprogramm.

Herzlichst

Dr. Hansjörg Reichert
1.Vorsitzender

Simone Monné
Geschäftsführerin

Vorstand, Beirat, Mitarbeiter*innen

Vorstand + Beirat

Vorstand	Dr. Hansjörg Reichert, 1. Vorsitzender Regine Achatz, 2. Vorsitzende Bruni Teubner Birgit Francavilla Bettina Mast	**Beirat**	Corinna Kraft Anja Dürr-Pucher Daniel Baerwind Joan Darabant Andreas Frank Jürgen Gruber Alexander Siegel

Geschäftsführung

Simone Monné Parera
E-Mail: gf@lebenshilfe-singen.de

Tel. 07731 822809-**0**

Offene Hilfen + Beratung

Leitung
Jenny Brecht
Sozialarbeiterin/ Sozialpädagogin (BA), Erzieherin
E-Mail: brecht@lebenshilfe-singen.de
Tel. 07731 822809-**11**
Mobil 0172 328 7614

BeTon + BeTreff

Kerstin Schewe
Heilpädagogin (FH), Musiktherapeutin
E-Mail: schewe@lebenshilfe-singen.de

Tel. 07731 822809-**17**
Mobil 0172 3285957

Offene Hilfen + Beratung

Leitung Familiendienst, stellv. Leitung OH
Romana Trautmann
Dipl. Sozialarbeiterin/ Sozialpädagogin (FH)
Spiel- und Theaterpädagogin (HdK)
E-Mail: trautmann@lebenshilfe-singen.de
Tel. 07731 822809-**13**
Mobil 0172 7444653

BeTreff (Erwachsene)

Martina Schmidt
E-Mail: schmidt@lebenshilfe-singen.de
Tel. 07731 822809-**16**
Mobil 0173 6533787

Slavica Morel
Bürokraft
E-Mail: morel@lebenshilfe-singen.de
Tel. 07731 822809-**15**

Familiendienst (Kinder + Jugendliche)

Heike Schlaich
Betreuungsassistentin
E-Mail: schlaich@lebenshilfe-singen.de
Mobil 0173 6521095

Katana Schwarzenberg
Heilerziehungspflegerin, Motopädagogin
E-Mail: czajor@lebenshilfe-singen.de
Tel. 07731 822809-**14**

Offene Hilfen

Beate Schander
Musikpädagogin
E-Mail: konstanz@lebenshilfe-singen.de
Mobil 0157 39387522

Razyyeh Vakili
Betreuungskraft Familiendienst
Mobil 0157 53085891

Verwaltung

Katja Killich
E-Mail: info@lebenshilfe-singen.de
Tel. 07731 822809-**10**

Zentrale Dienste

Milorad Cvetanovic
Fahrer

Mobil: 0172 3291542

Klaudia Lorek
Hauswirtschaft

Lebenshilfe-Termine 2022

Wann ?		Was ?	Wo ?
Donnerstag **12.5.2022** 18:00 - 19:00 Uhr		Mitglieder-versammlung	Lebenshilfe Singen-Hegau e.V. Mühlenstraße 19, 78224 Singen
Samstag **25.6.2022** 10:00 - 17:00 Uhr		Sponsorenlauf	Lebenshilfe Singen-Hegau e.V. Mühlenstraße 19, 78224 Singen
Samstag **3.12.2022** 14:30 - 17:00 Uhr		Adventsfeier	Curana-Halle Beuren a. d. Aach

Ein herzliches Dankeschön

an alle Betreuer*innen und Ehren-amtliche, die mit uns die Angebote umsetzen und bei den Veranstaltungen helfen!

Wir sind auf der Suche nach Betreuer*innen

Wollen Sie sich sozial engagieren?

Sie haben Lust auf eine sinnhafte Freizeitbeschäftigung?

Für unsere Angebote für Menschen mit Beeinträchtigung suchen wir engagierte

Betreuer*innen

Sie erwartet eine interessante Tätigkeit, Erfüllung, Spaß und Freude am Miteinander mit unseren Teilnehmern und anderen Betreuern.

Selbstverständlich erhalten Sie eine Aufwandsentschädigung.

Haben Sie Interesse? Melden Sie sich unter

brecht@lebenshilfe-singen.de

Wir freuen uns auf Sie!!

Beratung

Wir sind für Sie da!

Die Beratungsstelle

Die Beratungsstelle der Lebenshilfe Singen-Hegau e.V. unterstützt seit 2009 Menschen mit Beeinträchtigung und Ihre Angehörigen. Neben sozialrechtlicher Beratung über Pflegeleistungen und Eingliederungshilfe beraten wir auch ausführlich über Freizeitgestaltung und zu anderen Fragen. Unsere Fachkräfte bieten auch kurzfristige Termine an.

Was kostet mich eine Beratung?

Die Lebenshilfe Singen-Hegau e. V. berät grundsätzlich kostenfrei.

Ihnen und Ihrer Familie wächst eine schwierige Situation über den Kopf?

Trauen Sie sich und kommen Sie auf uns zu! Bei uns finden Sie immer ein offenes Ohr und wir nehmen uns Zeit für Sie. Selbstverständlich behandeln wir alle Informationen vertraulich.

Sie möchten andere Menschen mit ähnlichen Erfahrungen treffen?

Die Lebenshilfe Singen-Hegau e. V. bietet Elternveranstaltungen und weitere gemeinschaftliche Aktivitäten an.

Sie sind im Umgang mit Behörden unsicher?

Wir vermitteln Ihnen die richtigen Ansprechpartner und unterstützen Sie auch gerne bei Anträgen.

Lebenshilfe
Singen-Hegau
für Menschen mit Behinderung e.V.

Jenny Brecht, Sozialpädagogin

Telefon 07731 822809-11
Fax 07731 822809-22
brecht@lebenshilfe-singen.de

Romana Trautmann, Sozialpädagogin

Telefon 07731 822809-13
Fax 07731 822809-22
trautmann@lebenshilfe-singen.de

Familienentlastender Dienst (FeD)

Wir sind als Lebenshilfe Singen-Hegau e.V. ein anerkannter familienentlastender Dienst.

Menschen mit Beeinträchtigung, die zu Hause leben, brauchen oft Hilfe im Alltag.
Die Familien müssen sich um viele Sachen kümmern.
Deshalb brauchen Eltern, Geschwister und andere Angehörige Unterstützung.

Wir kommen nach Hause und helfen den Menschen mit Beeinträchtigung und ihren Familien. Wir kommen mit, wenn ein Mensch mit Beeinträchtigung etwas unternehmen möchte. Das machen wir auch abends, am Wochenende oder in den Ferien.

Wir unternehmen auch in der Gruppe etwas.
Es gibt Freizeit-Gruppen für Erwachsene und den offenen Treff im BeTreff mit vielen Freizeitangeboten.
Es gibt Gruppen für Kinder und Ausflüge.

Wir wollen überall da sein, wo andere Menschen – in die Stadt, zu Veranstaltungen, zu Konzerten, in die Bücherei, auf den Fußballplatz, in das Kino oder wo auch immer.

Menschen mit Beeinträchtigung und ihre Angehörigen müssen viele Anträge schreiben.
Sie haben oft Fragen dazu.
Manche fragen: „Wie kann ich mein Leben so leben, wie ich möchte?“
Wir helfen dabei, Anträge zu schreiben und Antworten zu finden.
Dieses Angebot heißt: Beratung.

Für den einzelnen Menschen mit Beeinträchtigung bedeuten die Hilfsangebote eine schrittweise Verselbständigung und mehr Teilhabe am gesellschaftlichen Leben.

Das Team der Lebenshilfe Singen-Hegau e.V. ist für Sie da.

Lebenshilfe
Singen-Hegau
für Menschen mit Behinderung e.V.

FeD-Einzel-Assistenz
für Kinder, Jugendliche und Erwachsene mit einer Beeinträchtigung

Sie haben eine Beeinträchtigung oder Sie haben ein Familienmitglied mit Beeinträchtigung und benötigen Unterstützung im Alltag.

- Wir **vermitteln Ihnen eine Assistenz**. Die Assistenten sind Ehrenamtliche, die von uns geschult sind und zum Teil über langjährige Erfahrung verfügen. Sie werden von unseren Fachkräften angeleitet und unterstützt. Bei Bedarf ist die Fachkraft* auch selbst vor Ort.
- Der Assistent **beaufsichtigt und betreut im häuslichen Umfeld oder auswärts**.
- Der Assistent **unternimmt etwas** in der Freizeit, geht mit zum Sport oder auf den Spielplatz. Er begleitet ins Kino und zu Behörden oder geht spazieren.
- Er **entlastet** bei der Grundpflege und der Versorgung.
- So wird die ganze Familie unterstützt, auch die Geschwisterkinder.

Der Umfang der Assistenz richtet sich nach Art, Ort und Umfang und berücksichtigt Ihre Bedürfnisse. Wir sind bemüht, Ihre Wünsche umzusetzen.

	Häusliches Umfeld oder andere Orte je nach Absprache
	Termine und Dauer richten sich nach den jeweiligen Bedürfnissen

Kosten Einzelassistenz

19,50 € pro Stunde (Assistenz)
39,00 € pro Stunde (Fachkraft)* nur über Verhinderungspflege, Eingliederungshilfe, Selbstzahler

Sachkosten

Entsprechend der Aktivitäten.
Eintritte, etc. für die Assistenz müssen übernommen werden.

Fahrdienst

0,30 € für Fahrten während der FeD-Einzel-Assistenz

Kinder und Jugendliche

Fachbereich Familiendienst
Romana Trautmann
Telefon 07731 822809-13
E-Mail trautmann@lebenshilfe-singen.de

Erwachsene

Fachbereich BeTreff
Jenny Brecht
Telefon 07731 822809-11
E-Mail brecht@lebenshilfe-singen.de

Schwimmen*
für Kinder ab 6 Jahre, Jugendliche und Erwachsene

NEU!

Du hast Lust zu schwimmen?
Oder du möchtest es lernen?
Wir begleiten dich!
Auch zu einem Schwimmkurs.

Dazu können wir in ein Schwimmbad.
Oder wir gehen in ein Hallenbad.
Auch ein Besuch in der Therme ist möglich.

	Treffpunkt **Nach Absprache**
	Termine und Dauer nach Absprache
	Ansprechpartner & Durchführung Heike Schlaich (Deutsches Rettungsschwimmabzeichen der DLRG-Silber)
	Assistenzkosten (Einzel) 39,00 € pro Stunde* nur über Verhinderungs-pflege, Eingliederungshilfe, Selbstzahler **Sachkosten** Entsprechend der Aktivität. Eintritte, etc. für die Assistenz müssen über-nommen werden.
	Fahrdienst 0,30 €/km für Fahrten während der FeD-Einzel-Assistenz

ANMELDUNG — **Familiendienst**

Tel. 07731 822809-13
Mobil 0172 7444653
trautmann@lebenshilfe-singen.de
Fax 07731 822809-22

ANMELDUNG — **BeTreff**

Tel. 07731 822809-11
Mobil 0172 3287614
brecht@lebenshilfe-singen.de
Fax 07731 822809-22

Instrumental-Unterricht*

Hier kann jeder ein Instrument spielen lernen.
Die Instrumente sind:
Gitarre, Flöte, Zauberharfe oder Leier.

Treffpunkt

Lebenshilfe Singen
Mühlenstraße 19
78224 Singen

Termine nach individueller Absprache

Mittwoch und Donnerstag am Nachmittag

Ansprechpartner & Durchführung
Kerstin Schewe

Assistenzkosten (Gruppe und 1:1)

19,50 € pro 30 min Einzel
29,25 € pro 45 min Einzel
18,75 € pro 45 min Gruppe
*nur über Verhinderungspflege, Eingliederungshilfe, Selbstzahler

Sachkosten

keine

Fahrdienst

kein Fahrdienst möglich

Musizieren*

Wir machen Musik mit leicht zu spielenden Instrumenten. Wir probieren aus. Wie klingt die Meerestrommel, die Zauberharfe, oder das Monochord? Singen mit vielen Instrumenten macht auch viel Freude.

Treffpunkt

Lebenshilfe Singen
Mühlenstraße 19
78224 Singen

Termine nach individueller Absprache

Mittwoch und Donnerstag am Nachmittag

Ansprechpartner & Durchführung
Kerstin Schewe

Assistenzkosten (Gruppe und 1:1)

19,50 € pro 30 min Einzel
29,25 € pro 45 min Einzel
18,75 € pro 45 min Gruppe
*nur über Verhinderungspflege, Eingliederungshilfe, Selbstzahler

Sachkosten

keine

Fahrdienst

kein Fahrdienst möglich

ANMELDUNG BeTon

Tel. 07731 822809-17
Mobil 0172 3285957
schewe@lebenshilfe-singen.de
Fax 07731 822809-22

Freizeiten 2022

Im Jahr 2022 bieten wir sechs Freizeiten an. Neben der beliebten Wanderfreizeit und der alljährlichen Sommerfreizeit gibt es in diesem Jahr eine Wellness-Reise und einen Kurztrip nach Ulm. Die einzelnen Freizeiten finden Sie auf den folgenden Seiten. Sollten die Freizeiten ausgebucht sein, wird es eine Warteliste geben. Diese wird nach dem Nachrückverfahren bearbeitet.

Treffpunkt

Lebenshilfe Singen
Mühlenstrasse 19
78224 Singen

Siehe nachfolgende Seiten

Ansprechpartner & Anleitung
Jenny Brecht
Durchführung
FeD-Team

Anmeldung

Bitte benutzen Sie das beigefügte Anmeldeformular und kreuzen Sie die gewünschte/n Freizeit/en an.
Schicken Sie uns dieses ausgefüllt und unterschrieben zurück.
Die Anmeldebestätigung senden wir ab April 2022 zu.

Wichtig

Bei Krankheit müssen Sie sich telefonisch bei uns abmelden. Wir haben eine Reiserücktrittsversicherung für viele Reisen abgeschlossen (siehe unter Teilnahmebedingungen). Dafür benötigen wir ein ärztliches Attest.

Bitte beachten Sie, dass bei Abwesenheit über 8 Stunden der Tagessatz beim Pflegegeld um die Hälfte gekürzt wird.

Assistenzkosten

120,00 € pro Tag
220,00 € pro Tag (1:1)

CV

Sachkosten

Entsprechend der Freizeiten

Fahrdienst

kein Fahrdienst möglich

ANMELDESCHLUSS
25.3.2022

ANMELDUNG Offene Hilfen

Tel. 07731 822809-11
Mobil 0172 3287614
brecht@lebenshilfe-singen.de
Fax 07731 822809-22

Freizeiten für Kinder, Jugendliche und Erwachsene 2022

Nr.	Zeitraum	Freizeit	Ort
FD 1	4.9.2022- 9.9.2022	**Kinder-Jugend-Reise**	Scheidegg
BT 1	Frühjahr 2022	**Wellness-Reise**	Badenweiler
BT 2	29.5.2022- 31.5.2022	**Kleine Auszeit**	Waldkirch
BT 3	16.7.2022- 22.7.2022	**Sommerfreizeit**	Neuhaus/ Scheidegg
BT 4	18.9.2022- 21.9.2022	**Ulm & Umgebung**	Ulm
BT 5	1.10.2022- 8.10.2022	**Wanderfreizeit**	Bayrischer Wald

FD 1	Kinder-Jugend-Reise 10-26 Jahre 4.9.-9.9.2022
6 Tage	
	Wir fahren nach Scheidegg. Wir wohnen im Ferienhaus Allmansried.
	Im Ferienhaus gibt es schöne Zimmer. Wir haben Halbpension gebucht.
	Das Haus ist barrierefrei.
	Im Garten können wir spielen und die Freizeit genießen. Wir können zur Sommerrodelbahn fahren, eine Schifffahrt machen oder den Reptilienzoo besuchen. Es wird eine tolle Zeit.

Teilnehmer* innen	Eigenanteil / Sachkosten	Assistenz-kosten	Sie zahlen an uns:
Über Pflegekasse	492,00 €	720,00 €	492,00 €
Selbst-zahler	492,00 €	720,00 €	1.212,00 €
CV	492,00 €	300,00 €	792,00 €

BT 1	Wellness-Reise Frühjahr 2022
5 Tage	
	Das Hotel ist in Badenweiler und lädt zum Erholen und Entspannen ein.
	Wir werden Halbpension buchen. Die finalen Kosten werden mit der Ausschreibung bekannt gegeben.*
	Leider nicht möglich.
	Wir werden viel Zeit in diesem tollen Hotel verbringen. Das Hotel hat einen schönen Wellness-Bereich und sehr gutes Essen. Wir können Massagen buchen.

Teilnehmer* innen	Eigenanteil / Sachkosten	Assistenz-kosten	Sie zahlen an uns:
Über Pflegekasse	ca. 600,00 €*	600,00 €	Die finalen Kosten werden mit der Ausschreibung bekannt gegeben.
Selbst-zahler	ca. 600,00 €*	600,00 €	
CV	ca. 600,00 €*	250,00 €	

ANMELDUNG Offene Hilfen

Tel. 07731 822809-11
Mobil 0172 328 7614
brecht@lebenshilfe-singen.de
Fax 07731 822809-22

BT 2	Kleine Auszeit 29.5.2022- 31.5.2022
3 Tage	
	Wir fahren nach Waldkirch in den Schwarzwald. Wir fahren mit den öffentlichen Verkehrsmitteln.
	Wir haben ein Hotel mit Frühstück gebucht.
	Leider nicht möglich.
	Wir nehmen uns eine kleine Auszeit. In Waldkirch gibt es einen Schwarzwaldzoo. Freiburg ist nicht weit entfernt. Wir können bummeln und uns die schöne Stadt anschauen.

Teilnehmer* innen	Eigenanteil / Sachkosten	Assistenz-kosten	Sie zahlen an uns:
Über Pflegekasse	330,00 €	360,00 €	**330,00 €**
Selbst-zahler	330,00 €	360,00 €	**690,00 €**
CV	330,00 €	150,00 €	**480,00 €**

BT 3	Sommerfreizeit 16.7.2022- 22.7.2022
7 Tage	
	Das Ferienhaus Zollhaus liegt in Scheidegg im Allgäu, ca. 30 Minuten von Bregenz entfernt.
	Wir bewohnen ein großes Haus. Wir kochen selbst.
	Das Haus ist barrierefrei.
	Uns erwartet eine schöne Landschaft mit vielen Bergen. Wir können viele Ausflüge machen, z. B. zu den Scheidegger Wasserfällen, in eine Käserei oder auf den Pfänder.

Teilnehmer* innen	Eigenanteil / Sachkosten	Assistenz-kosten	Sie zahlen an uns:
Über Pflegekasse	420,00 €	840,00 €	**420,00 €**
Selbst-zahler	420,00 €	840,00 €	**1.260,00 €**
CV	420,00 €	350,00 €	**770,00 €**

ANMELDUNG Offene Hilfen

Tel. 07731 822809-11

brecht@lebenshilfe-singen.de

Mobil 0172 328 7614

Fax 07731 822809-22

BT 4	Ulm und Umgebung 18.9.2022- 21.9.2022
4 Tage	
	Wir fahren nach Ulm. Wir fahren mit den öffentlichen Verkehrsmitteln
	Wir haben ein Hotel mit Frühstück gebucht.
	Leider nicht möglich.
	Wir erkunden Ulm und Umgebung. Es gibt viel zu sehen: Die schöne Stadt Ulm, den Tiergarten. Wir können zum Blautopf nach Blaubeuren fahren. Wir haben Zeit zum Bummeln und Genießen.

Teilnehmer* innen	Eigenanteil / Sachkosten	Assistenz-kosten	Sie zahlen an uns:
Über Pflegekasse	408,00 €	480,00 €	408,00 €
Selbst-zahler	408,00 €	480,00 €	888,00 €
CV	408,00 €	200,00 €	608,00 €

BT 5	Wanderfreizeit 1.10.2022- 8.10.2022
8 Tage	
	Wir fahren in den Bayrischen Wald. Es wird viele Wege zum Wandern geben.
	Wir wohnen in einem schönen Hotel. Wir werden Halbpension buchen. Die finalen Kosten werden mit der Ausschreibung bekannt gegeben.*
	Leider nicht möglich.
	Wir werden viel wandern und spazieren gehen. Wir fahren in eine Stadt. Zum Bummeln und Einkaufen. Im Hotel können wir entspannen und unseren Urlaub genießen.

Teilnehmer* innen	Eigenanteil / Sachkosten	Assistenz-kosten	Sie zahlen an uns:
Über Pflegekasse	ca. 496,00 €*	960,00 €	Die finalen Kosten werden mit der Ausschreibung bekannt gegeben.
Selbst-zahler	ca. 496,00 €*	960,00 €	
CV	ca. 496,00 €*	400,00 €	

ANMELDUNG Offene Hilfen

Tel. 07731 822809-11

Mobil 0172 328 7614

brecht@lebenshilfe-singen.de

Fax 07731 822809-22

Elterngruppe Zeitperle Offener Treff in Konstanz

Das Bedürfnis der Eltern nach Begleitung und Unterstützung wird wahrgenommen. Themen des Alltags und individuelle Fragen können gemeinsam betrachtet und besprochen werden. Eltern lernen neue Wege im Umgang mit ihrem Kind kennen und stärken sich gegenseitig. Dieses regelmäßige Angebot ist kostenlos und richtet sich an Eltern mit Kindern mit einer Beeinträchtigung von Geburt bis zum 6. Lebensjahr.

Treffpunkt

Rudieck Konstanz
Buhlenweg 32c
78467 Konstanz

Nach Absprache

Termine werden gemeinsam besprochen.

Durchführung
Romana Trautmann

Musik in Konstanz*

Gemeinsam erkunden wir die große Welt der Musik. Auf spielerische Art und Weise lernen wir den Umgang mit verschiedenen Instrumenten. Wir können gemeinsam Lieder singen.

Wer möchte, kann ein bestimmtes Instrument erlernen. Zum Beispiel Gitarre, Flöte oder Keyboard. Oder unterschiedlichen Klängen lauschen und sich auf eine musikalische Reise begeben.

Treffpunkt

Rudieck Konstanz
Buhlenweg 32c
78467 Konstanz

Nach Rücksprache in der Häuslichkeit möglich

Termine nach individueller Absprache

Ansprechpartner
Jenny Brecht
Durchführung
Beate Schander

Diakonie

EUTB® Ergänzende unabhängige Teilhabeberatung

MVZ Medizinisches Versorgungszentrum der Spitalstiftung Konstanz

Kooperationspartner dieses Projektes sind:
Diakonie, EUTB, MVZ.

Dieses Kooperationsprojekt erhielt einen Förderzuschuss der Stadt Konstanz / Cerlowa-Stiftung.

Fahrdienst

kein Fahrdienst möglich

Assistenzkosten (Gruppe und 1:1)

19,50 € pro 30 min Einzelstunde
29,25 € pro 45 min Einzelstunde
18,75 € pro 45 min Gruppe
*nur über Verhinderungspflege, Eingliederungshilfe, Selbstzahler

Sachkosten

keine

Fahrdienst

kein Fahrdienst möglich

ANMELDUNG

Offene Hilfen

Tel. 07731 822809-11

Mobil 0172 3287614

brecht@lebenshilfe-singen.de

Fax 07731 822809-22

Teens-Club
Von 16 - 21 Jahre

Junge Erwachsene sind im Teens-Club genau richtig.
Wir können Freunde treffen und neue Kontakte knüpfen.
Gemeinsam spielen wir Tischkicker, kochen, basteln oder schauen uns einen Film an.
Wir treffen uns jede Woche.
Einmal im Monat treffen wir uns mit dem Teens-Club in Singen.

Treffpunkt

Rudieck Konstanz
Buhlenweg 32c
78467 Konstanz

Freitag 18:00 - 20:00 Uhr

Einmal im Monat:
Freitag 16:30 - 20:00 Uhr
(Mit Teens-Club Singen)

Anleitung
Jenny Brecht
Durchführung
FeD-Team

Assistenzkosten (Gruppe)

11,00 € pro Stunde

Sachkosten

3,00 € pro Termin

Fahrdienst

7,00 €

Gruppenangebote für Erwachsene

Wir bieten unterschiedliche Gruppenangebote an.
Die einzelnen Angebote werden in einem kleinen Programm ausgeschrieben.
Wir können gemeinsam kegeln, Musik machen oder Filme schauen. Gemeinsam Abendessen und unsere Freunde treffen.
Wir werden viel Spaß haben.
Ideen und Wünsche sind jederzeit willkommen.

Treffpunkt

Rudieck Konstanz
Buhlenweg 32c
78467 Konstanz

Regelmäßige Treffen
Termine werden in einem separaten Programm ausgeschrieben

Anleitung
Jenny Brecht
Durchführung
FeD-Team

Assistenzkosten (Gruppe)

11,00 € pro Stunde CV

Sachkosten

Entsprechend dem Programm

Fahrdienst

7,00 €

ANMELDUNG

Tel. 07731 822809-11

Mobil 0172 3287614

Offene Hilfen

brecht@lebenshilfe-singen.de

Fax 07731 822809-22

Kreativ-Treff

Wir basteln im Kreativ-Treff, ob mit Papier, Holz oder Stoff.

Jahreszeitlich richten wir uns aus. Gemeinsam beraten wir was wir zur Fasnacht, zu Ostern, im Sommer, im Herbst, im Winter umsetzen möchten. Ideen sind immer willkommen.

Treffpunkt

Haldenwangschule - Neubau

Münchriedstraße 10
78224 Singen

immer montags
zu Schulzeiten

14:45 - 17:45 Uhr

Ansprechpartner & Anleitung
Romana Trautmann
Durchführung
FeD-Team
Heike Schlaich

Assistenzkosten (Gruppe)

11,00 € pro Stunde

Sachkosten

2,00 € pro Termin

Fahrdienst

auf Anfrage 7,00 €

Lesen-Schreiben-Rechnen ab 6 Jahre

Lesen, Schreiben, Rechnen sind Fähigkeiten, die hier geschult, geübt und weiter ausgebildet werden können.

Wir möchten die Konzentration stärken und hoffen, damit die Lern-Leistungen zu verbessern. Schon kleine Fortschritte steigern die Motivation.

Bitte eigene Lehrbücher mitbringen.

Treffpunkt

Lebenshilfe Singen-Hegau e.V.

Mühlenstraße 19
78224 Singen

Termine individuell vereinbar
zu Schulzeiten

wichtig sind regelmäßige Teilnahmen

Ansprechpartner & Anleitung
Romana Trautmann
Durchführung
FeD-Team
Sigi Güß

Assistenzkosten (1:1)

19,50 € pro Stunde

Sachkosten

keine

Fahrdienst

kein Fahrdienst möglich

ANMELDUNG — Familiendienst

Tel. 07731 822809-13
Mobil 0172 7444653
trautmann@lebenshilfe-singen.de
Fax 07731 822809-22

Kids-Club in Singen ab 11 - 15 Jahre

Der Kids-Club ist für alle Kinder und Jugendlichen im Alter von 11 - 15 Jahren. Wir treffen unsere Clique im Saal der Lebenshilfe Singen-Hegau e.V. und erleben gemeinsam viele schöne Stunden und haben Spaß. Es gibt ein abwechslungsreiches Programm, z. B. kreative Angebote und Spielenachmittage. Wir werden auch kleine Ausflüge machen. Alle können ihre Ideen und Wünsche zum Club mitbringen.

Treffpunkt

Lebenshilfe Singen-Hegau e.V.

Mühlenstraße 19
78224 Singen

freitags zu Schulzeiten
vorerst 14-tägige Treffen
14:45 - 16:45 Uhr
ab dem 5.3.2022

Anleitung
Romana Trautmann
Durchführung
FeD-Team
Razyyeh Vakili

Assistenzkosten (Gruppe)

11,00 € pro Stunde

Sachkosten

3,00 € pro Termin

Fahrdienst

auf Anfrage 7,00 €

Teens-Club in Singen ab 16 - 21 Jahre

Junge Erwachsene von 16 - 21 Jahren sind im Teens-Club in Singen genau richtig. Im Saal der Lebenshilfe Singen-Hegau e.V. können wir Freunde treffen und neue Kontakte knüpfen.
Gemeinsam spielen wir Gesellschaftsspiele, gehen ins umliegende Freizeitgelände oder kochen und backen leckere Sachen.
Wir verbringen gemeinsam unsere Freizeit. Wünsche sind immer willkommen.

Treffpunkt

Lebenshilfe Singen-Hegau e.V.

Mühlenstraße 19
78224 Singen

freitags zu Schulzeiten
vorerst 14-tägige Treffen
17:15 - 19:15 Uhr
ab dem 5.3.2022

Anleitung
Romana Trautmann
Durchführung
FeD-Team
Razyyeh Vakili

Assistenzkosten (Gruppe)

11,00 € pro Stunde

Sachkosten

3,00 € pro Termin

Fahrdienst

auf Anfrage 7,00 €

ANMELDUNG Familiendienst

Tel. 07731 822809-13

Mobil 0172 7444653

trautmann@lebenshilfe-singen.de

Fax 07731 822809-22

Fitness-Treff ab 16 Jahre

*Eine Kooperation mit dem fazz-Studio in Singen

Jugendliche trainieren einzeln oder auch in einer kleinen Gruppe im Fitness-Studio fazz unter fachlicher Anleitung im Zirkel.

Jede/r Übende erhält eine auf sich persönlich eingestellte Zirkelkarte für den Geräteparcours.

Da geht es „rund“ und dabei sind Ausdauer und Koordination gefragt.

Treffpunkt

fazz Singen - Eingangshalle

Werner-von-Siemens-Str. 22
78224 Singen

nach Absprache und individueller Anmeldung zu Schulzeiten ab April 2022

zunächst im Einzel-Training

Ansprechpartner & Anleitung
Romana Trautmann
Durchführung
FeD-Team

Besondere Sonnenkinder Offener Treff in Singen

Die Eltern-Kind-Gruppe Besondere Sonnenkinder trifft sich regelmäßig zum regen Austausch, für Ausflüge und weitere Aktivitäten. Dieses kostenlose Angebot richtet sich an Eltern mit Kindern mit Trisomie 21 bis zum 6. Lebensjahr.

Treffpunkt

Lebenshilfe Singen-Hegau e.V.

Mühlenstraße 19
78224 Singen

einmal im Monat am Samstag
Termine nach Absprache

10:30 - 12:30 Uhr

Ansprechpartner & Anleitung
Romana Trautmann
Durchführung
Violetta Brylak-Raut
0172 2617718

Assistenzkosten (Gruppe)

11,00 € pro Stunde

Sachkosten
15,00 € pro Termin -
oder mit fazz-Mitgliedschaft

Fahrdienst

kein Fahrdienst möglich

Diese Angebote sind kostenfrei im Rahmen des Landesprogramms STÄRKE.
„[...] ein Elternbildungsprogramm, welches Eltern bei der Wahrnehmung ihrer Erziehungsaufgaben unterstützen möchte. Die Erziehung eines Kindes ist keine leichte Aufgabe. Um diese Herausforderung gut meistern zu können und auch in turbulenten Zeiten im Familienalltag die Ruhe zu bewahren, bietet STÄRKE Unterstützung an. STÄRKE bietet Hilfe in Form von Elternkursen mittels Begleitung und Beratung durch die Anbieter der STÄRKE-Kurse.“

ANMELDUNG Familiendienst

Tel. 07731 822809-13

Mobil 0172 7444653

trautmann@lebenshilfe-singen.de

Fax 07731 822809-22

Bastel-Treff

Basteln macht immer Spaß!
Für uns gibt es viele tolle, originelle Bastelangebote und Ideen zu jeder Jahreszeit.
Wir treffen uns am Samstag-Vormittag.

Basteln fördert die Konzentration und die Feinmotorik.

Treffpunkt

Lebenshilfe Singen-Hegau e.V.

Mühlenstraße 19
78224 Singen

9.4.2022 Osterbastelei
2.7.2022 Sommerallerlei
10.12.2022 Weihnachts-Basteln
10:00 - 13:00 Uhr

Ansprechpartner & Anleitung
Romana Trautmann
Durchführung
FeD-Team
Sigi Güß

Assistenzkosten (Gruppe)

11,00 € pro Stunde

Sachkosten

3,00 € pro Termin

Fahrdienst

kein Fahrdienst möglich

Adventsspaziergang

Zum Abschluss des Jahres unternehmen wir einen Adventsspaziergang auf den Hohentwiel. Wir fahren gemeinsam von der Lebenshilfe aus zur Domäne. Dort schauen wir uns die Schafe im Stall an, pausieren am Stallgebäude und wandern hoch zur Burg. Von dort genießen wir den Blick über den Hegau bis zum Bodensee.
Auf Euch warten ritterliche Spiele auf dem Festplatz.

Treffpunkt

Lebenshilfe Singen-Hegau e.V.

Mühlenstraße 19
78224 Singen

Samstag 17.12.2022

10:00 - 15:00 Uhr

Ansprechpartner & Anleitung
Romana Trautmann
Durchführung
FeD-Team
Heike Schlaich

Assistenzkosten (Gruppe)

11,00 € pro Stunde

Sachkosten

3,00 € an diesem Tag

Fahrdienst

auf Anfrage 7,00 €

ANMELDUNG Familiendienst

Tel. 07731 822809-13
trautmann@lebenshilfe-singen.de
Mobil 0172 7444653
Fax 07731 822809-22

Ferien-Programm 2022

Alle Kinder und Jugendlichen sind willkommen.
Die Ferien-Maßnahmen können in Gruppen oder nach Bedarf als Einzelbetreuung und Einzelpflege gebucht werden.

Gemeinsam wird gespielt, gebastelt und gemalt.

Zudem gibt es verschiedene Bewegungsangebote, insbesondere im Außengelände der Haldenwangschule. Wir haben viel Spaß.

Treffpunkt

Haldenwangschule - Speisesaal im Altbau
Münchriedstraße 10
78224 Singen

Winter-Ferien	ab 3.1.2022
Fasnachts-Ferien	ab 25.2.2022
Oster-Ferien	ab 14.4.2022
Pfingst-Ferien	ab 07.6.2022
Sommer-Ferien	1.8.-26.8.2022
Herbst-Ferien	ab 31.10.2022
Weihnachts-Ferien	ab 27.12.2022
Winter-Ferien	ab 2.1.2023

Anmeldung ist wochenweise möglich

8:30 - 15:30 Uhr

in Ausnahmefällen auch ab 7:30 Uhr möglich

Anmeldeschluss 1 Monat vor dem jeweiligen Ferienbeginn

Ansprechpartner & Anleitung
Romana Trautmann
Durchführung
FeD-Team
Heike Schlaich
Razyyeh Vakili

Assistenzkosten (Gruppe und 1:1)

11,00 € pro Stunde (Gruppe)
19,50 € pro Stunde (1:1)

Sachkosten

3,00 € pro Tag

Fahrdienst

auf Anfrage 7,00 €

ANMELDUNG Familiendienst

Tel. 07731 822809-13
trautmann@lebenshilfe-singen.de
Mobil 0172 7444653
Fax 07731 822809-22

Mai-Ausflug
Haustierhof Reutemühle Überlingen

Es wird ein unvergesslicher Tag in Überlingen-Bambergen. Wir erleben hautnah 220 Tierarten von Haustierrassen und Exoten. Wir dürfen die Tiere füttern und streicheln.

Der große Spielplatz lädt zum Toben ein.

Treffpunkt

Lebenshilfe Singen-Hegau e.V.

Mühlenstraße 19
78224 Singen

Samstag 14.5.2022

10:00 - 17:00 Uhr

Ansprechpartner & Anleitung
Romana Trautmann
Durchführung
FeD-Team
Heike Schlaich

Assistenzkosten (Gruppe)

11,00 € pro Stunde

Sachkosten
8,00 € an diesem Tag
plus Eintrittsgeld
Individueller Eigenanteil

Taschengeld für Essen u. Trinken

Fahrdienst

auf Anfrage 7,00 €

Mai-Ausflug
Märchenwald, Bärenhöhle Sonnenbühl

Das Traumland der Bärenhöhle ist ein 1974 eröffneter Freizeitpark in Sonnenbühl auf der Schwäbischen Alb. Der Park liegt direkt neben der Bärenhöhle, einer der bekanntesten Schauhöhlen Deutschlands.
Wir freuen und auf den Märchenwald und die Bärenhöhle. Das ist ein herrlich romantischer Ausflug insbesondere für die kleinen Teilnehmer*innen.

Treffpunkt

Lebenshilfe Singen-Hegau e.V.

Mühlenstraße 19
78224 Singen

Samstag 28.5.2022

10:00 - 17:00 Uhr

Ansprechpartner & Anleitung
Romana Trautmann
Durchführung
FeD-Team
Heike Schlaich

Assistenzkosten (Gruppe)

11,00 € pro Stunde

Sachkosten
12,00 € an diesem Tag
plus Eintrittsgeld
Individueller Eigenanteil

Taschengeld für Essen u. Trinken

Fahrdienst

auf Anfrage 7,00 €

ANMELDUNG Familiendienst

Tel. 07731 822809-13
Mobil 0172 7444653
trautmann@lebenshilfe-singen.de
Fax 07731 822809-22

Juli-Ausflug
Wild- und Freizeitpark Allensbach

Aus nächster Nähe beobachten wir Wisente, Bären, Damwild, Esel, Luchse. Den heimischen Haustieren können wir sehr nahe kommen. Ein Besuch der Falknerei ist ganz besonders. Dort schauen wir dem Seeadler, Uhu, Falken genau in die Augen.
Zudem erleben wir zahlreiche Freizeitattraktionen auf dem Gelände.

Treffpunkt

Lebenshilfe Singen-Hegau e.V.

Mühlenstraße 19
78224 Singen

Samstag 16.7.2022

10:00 - 17:00 Uhr

Ansprechpartner & Anleitung
Romana Trautmann
Durchführung
FeD-Team
Heike Schlaich

Assistenzkosten (Gruppe)

11,00 € pro Stunde

Sachkosten
8,00 € an diesem Tag
plus Eintrittsgeld
Individueller Eigenanteil

Taschengeld für Essen u. Trinken

Fahrdienst

auf Anfrage 7,00 €

September-Ausflug
Alpakahof Eigeltingen

Alpakas mit ihren großen schönen Augen sind besondere, interessante, neugierige Tiere. Wir dürfen bei der Stallpflege helfen, sie beobachten und am Halfter führen. Ein Spaziergang mit den Alpakas ist ein großartiges und unvergessliches Erlebnis.

ADVENTURE ALPAKAS

Treffpunkt

Lebenshilfe Singen-Hegau e.V.

Mühlenstraße 19
78224 Singen

Samstag 24.9.2022

10:00 - 17:00 Uhr

Ansprechpartner & Anleitung
Romana Trautmann
Durchführung
FeD-Team
Heike Schlaich

Assistenzkosten (Gruppe)

11,00 € pro Stunde

Sachkosten
8,00 € an diesem Tag
plus „Wandergeld“ - 15,00 €
Individueller Eigenanteil

Taschengeld für Essen u. Trinken

Fahrdienst

auf Anfrage 7,00 €

ANMELDUNG Familiendienst

Tel. 07731 822809-13
trautmann@lebenshilfe-singen.de
Mobil 0172 7444653
Fax 07731 822809-22

BeTreff für Erwachsene
Angebotsübersicht

Regelmäßige Angebote	
Angebot	**Wann**
BeTreff Singen	Dienstag Mittwoch Donnerstag Weitere Tage möglich
Angebote für Erwachsene in Konstanz	Termine und Angebote werden in einem extra Programm ausgeschrieben
Reha-Sport	montags zu Schulzeiten (Gruppe 1+2)

Weitere Angebote			
Wann	**Was**	**Wann**	**Was**
Frühjahr 2022	Freizeit: Wellness-Reise Badenweiler	16.7.-22.7.2022	Freizeit: Sommerfreizeit Scheidegg
26.3.2022	TreffPunkt	1.8.-19.8.2022	Tagesbetreuungen 2022
9.4.2022	Oster-Tag	12.9.2022	Kreativ-Treff: Blumen
11.4.2022	Kreativ-Treff: Ostern	18.9.-21.9.2022	Freizeit: Ulm & Umgebung
7.5.2022	Tagesausflug: Rheinfall Schaffhausen	24.9.2022	TreffPunkt
14.5.2022	Tanz-Workshop	24.9.2022	Tagesausflug: Wilhelma Stuttgart
16.5.2022	Koch-Treff: Frühlings-Menü	1.10.-8.10.2022	Freizeit: Wanderfreizeit Bayrischer Wald
21.5.2022	Tanz-Workshop	17.10.2022	Koch-Treff: Herbst-Menü
29.5.-31.5.2022	Freizeit: Kleine Auszeit Waldkirch	21.11.2022	Kreativ-Treff: Adventskalender
20.6.2022	Kreativ-Treff: Badesalz & Seife	3.12.2022	Tagesausflug: Weihnachtsmarkt
9.7.2022	Tagesausflug: Zeppelin-Museum	19.12.2022	Koch-Treff: Weihnachts-Menü
18.7.2022	Koch-Treff: Grillen	**Termine folgen: Bitte melden Sie sich bei Interesse**	Kegel-Treff Laufgruppe am Samstag

BeTreff Singen
Offener Betrieb

Der BeTreff Singen ist ein offener Treff für Erwachsene.

Wir beginnen um 16:00 Uhr. Es gibt Kaffee und kühle Getränke. Wer möchte, kann im Offenen Betrieb Abendessen.

Die weitere Zeit verbringen wir mit malen, spielen und Unterhaltungen. Wir lassen den Arbeitsalltag gemütlich ausklingen.

Zum Offenen Betrieb gibt es einen Fahrdienst von der Werkstatt zum BeTreff.

Treffpunkt

Lebenshilfe Singen
Mühlenstraße 19
78224 Singen

Dienstag 16:00 - 18:00 Uhr
Mittwoch 16:00 - 18:00 Uhr

Weitere Tage sind möglich

Ansprechpartner & Anleitung
Kerstin Schewe, Jenny Brecht
Durchführung
FeD-Team

Assistenzkosten (Gruppe)
11,00 € pro Stunde CV

Sachkosten
Für Essen und Getränke

Fahrdienst
7,00 €

BeTreff Singen
Programm

Im Anschluss an den Offenen Betrieb findet ein Programm statt. Wir beginnen um 18:00 Uhr.

Wir gehen gemeinsam Kegeln oder in ein Restaurant.

Es gibt auch andere Programm. Zum Beispiel kreative Angebote, Thai Chi oder Singen.

Am Abend gibt es einen Fahrdienst nach Hause.

Treffpunkt

Lebenshilfe Singen
Mühlenstraße 19
78224 Singen

Dienstag 18:00 - 20:00 Uhr
Mittwoch 18:00 - 20:00 Uhr

Weitere Tage sind möglich

Ansprechpartner & Anleitung
Kerstin Schewe, Jenny Brecht
Durchführung
FeD-Team

Assistenzkosten (Gruppe)
11,00 € pro Stunde CV

Sachkosten
Entsprechend dem Programm

Fahrdienst
7,00 €

ANMELDUNG — BeTreff

Tel. 07731 822809-11

Mobil 0172 3287614

brecht@lebenshilfe-singen.de

Fax 07731 822809-22

Reha-Sport

Wir machen verschiedene Übungen, Gymnastik, Zirkeltraining. Wir spielen Volleyball und Völkerball.
Dadurch bleiben wir fit.

Für die Teilnahme wird eine **Verordnung vom Hausarzt für Rehabilitationssport** und eine **Kostenübernahme durch die Krankenkasse** benötigt.
(§43 SGB V i.V. mit § 44 SGB IX)

Treffpunkt

Ekkehard Realschule
Ekkehardstr. 1
78224 Singen

Montag
16:30 - 17:45 Uhr (Gruppe 1)
17:45 - 19:00 Uhr (Gruppe 2)

Ansprechpartner & Anleitung
Jenny Brecht
Durchführung
Steve Albert
Rehasport-Übungsleiter
Dagmar Albert

Assistenzkosten (Gruppe)

Direkte Abrechnung mit der Krankenkasse

Sachkosten

kostenfrei

Fahrdienst

kein Fahrdienst möglich

TreffPunkt

... für **junge Erwachsene mit einer leichten geistigen Beeinträchtigung.**
Wir treffen uns und haben gemeinsam eine schöne Zeit.

Der Rotary–Club Singen unterstützt uns mit Geld.
Vielen Dank dafür.

Rotary Club Singen (Hohentwiel)

Treffpunkt

Lebenshilfe Singen
Mühlenstraße 19
78224 Singen

Samstag 26.3 2022
Samstag 24.9.2022

Uhrzeit wird noch bekannt gegeben.

Anmeldung für einzelne Termine möglich

Ansprechpartner & Anleitung
Jenny Brecht
Durchführung
Kathrin Grundmüller

Assistenzkosten (Gruppe)

Kostenfrei dank einer Spende des Rotary-Club Singen

Sachkosten

werden noch bekannt gegeben

Fahrdienst

kein Fahrdienst möglich

ANMELDUNG BeTreff

Tel. 07731 822809-11
Mobil 0172 3287614
brecht@lebenshilfe-singen.de
Fax 07731 822809-22

Laufgruppe am Samstag

NEU!

Bewegung hält uns fit.
Es macht in der Gruppe sehr viel Spaß.
Wir machen eine schöne Wanderung.
Unterwegs können wir eine kleine Pause machen und vespern.
Oder wir trinken gemütlich einen Kaffee und genießen ein Stück Kuchen.
Das entscheiden wir vor den Treffen.
Bitte bringt für unterwegs etwas zu trinken mit.

Treffpunkt

Lebenshilfe Singen
Mühlenstraße 19
78224 Singen

Termine werden noch bekannt gegeben
Bei Interesse bitte anmelden.

Anmeldung für einzelne Termine möglich.

Ansprechpartner & Anleitung
Jenny Brecht
Durchführung
Birgit Francavilla
Manfred Kolb

Assistenzkosten (Gruppe)
11,00 € pro Stunde CV

Individueller Eigenanteil
Ggf. Geld für Essen u. Trinken

Fahrdienst
auf Anfrage 7,00 €

Tanz-Workshop ab 16 - 23 Jahre

NEU!

Du hast Lust zum Tanzen? Und Freude an der Bewegung? Dann bist du im Tanz-Workshop genau richtig. An zwei Terminen probieren wir viele Tanz-Techniken aus. Wir werden auch einen Tanz einüben.

Der Tanz-Workshop wird von der staatl. anerkannten Tanzpädagogin Veronika Oepen durchgeführt.

Bei Interesse folgen weitere Termine.

Treffpunkt

Lebenshilfe Singen
Mühlenstraße 19
78224 Singen

Samstag 14.5.2022
Samstag 21.5.2022

14:30 - 16:30 Uhr

Anmeldung für beide Termine

Ansprechpartner & Anleitung
Jenny Brecht
Durchführung
Veronika Oepen & FeD-Team

Assistenzkosten (Gruppe)
11,00 € pro Stunde

Sachkosten
8,00 € pro Termin

Fahrdienst
auf Anfrage 7,00 €

ANMELDUNG BeTreff

Tel. 07731 822809-11
brecht@lebenshilfe-singen.de
Mobil 0172 3287614
Fax 07731 822809-22

Koch-Treff

NEU!

Heute schwingen wir den Kochlöffel.
Wir zaubern uns ein leckeres Abendessen.
Wir probieren neue Gerichte aus.
Und kochen unsere Lieblings-Rezepte.
Es gibt immer eine Vorspeise, ein Hauptgericht und einen Nachtisch.
Wir wünschen allen:
Einen guten Appetit.

Treffpunkt

Lebenshilfe Singen
Mühlenstraße 19
78224 Singen

16:00 - 20:00 Uhr

Montag, 16.5.2022 Frühlings-Menü
Montag, 18.7.2022 Grillen
Montag, 17.10.2022 Herbst-Menü
Montag, 19.12.2022 Weihnachts-Menü

Anmeldung für einzelne Termine möglich

Ansprechpartner & Anleitung
Jenny Brecht
Durchführung
Manuela Zühlke &
Sabrina Zollinger

Assistenzkosten (Gruppe)
11,00 € pro Stunde

Sachkosten
6,00 € pro Termin

Fahrdienst
auf Anfrage 7,00 €

Kreativ-Treff

NEU!

Hast du schon Mal Badesalz oder Seife hergestellt?
Du hast Lust, etwas Neues auszuprobieren?
Dann bist du im Kreativ-Treff genau richtig.
Nach der Arbeit verbringen wir zusammen eine kreative Zeit.
Das Ergebnis darfst du natürlich mit nach Hause nehmen.

Treffpunkt

Lebenshilfe Singen
Mühlenstraße 19
78224 Singen

16:00 - 20:00 Uhr

Montag, 11.4.2022 Ostern
Montag, 20.6.2022 Badesalz & Seife
Montag, 12.9.2022 Blumen
Montag, 21.11.2022 Adventskalender

Anmeldung für einzelne Termine möglich

Ansprechpartner & Anleitung
Jenny Brecht
Durchführung
Manuela Zühlke &
Sabrina Zollinger

Assistenzkosten (Gruppe)
11,00 € pro Stunde

Sachkosten
5,00 € pro Termin

Fahrdienst
auf Anfrage 7,00 €

ANMELDUNG BeTreff

Tel. 07731 822809-11
Mobil 0172 3287614
brecht@lebenshilfe-singen.de
Fax 07731 822809-22

Kegel-Treff

NEU!

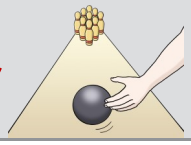

Wir gehen gemeinsam kegeln.
Dazu treffen wir uns nach der Werkstatt.
Die Termine geben wir noch bekannt.
Wer trifft „alle Neune“?
Wir sind gespannt.
Und wir freuen uns auf eine lustige Runde mit euch.

Treffpunkt

Lebenshilfe Singen
Mühlenstraße 19
78224 Singen

Termine werden noch bekannt gegeben
Bei Interesse bitte anmelden.

Anmeldung für einzelne Termine möglich

Ansprechpartner & Anleitung
Jenny Brecht
Durchführung
Bruni und Peter Teubner

Assistenzkosten (Gruppe)
11,00 € pro Stunde CV

Sachkosten
Werden noch bekannt gegeben

Fahrdienst
auf Anfrage 7,00 €

Oster-Tag

NEU!

Wir treffen uns vor Ostern.
Den Tag starten wir mit einem leckeren Oster-Frühstück.
Danach können wir Ostereier färben, Osterhasen backen und eine Ostergeschichte hören.
Wir verbringen einen schönen Oster-Tag und trinken zum Abschluss einen Oster-Kaffee.

Treffpunkt

Lebenshilfe Singen
Mühlenstraße 19
78224 Singen

Samstag 9.4.2022

10:00 - 17:00 Uhr

Ansprechpartner & Anleitung
Jenny Brecht
Durchführung
Martina Schmidt

Assistenzkosten (Gruppe)
11,00 € pro Stunde

Sachkosten
10,00 €

Fahrdienst
auf Anfrage 7,00 €

ANMELDUNG BeTreff

Tel. 07731 822809-11
Mobil 0172 3287614
brecht@lebenshilfe-singen.de
Fax 07731 822809-22

Tagesbetreuung 2022

Die Tagesbetreuungen sind in diesem Jahr vom 1.8.2022 bis zum 19.8.2022.
Wir haben viele Ausflüge geplant. Die einzelnen Programmpunkte finden Sie auf der nächsten Seite. Sollten Angebote ausgebucht sein, wird es eine Warteliste geben. Diese wird im Nachrückverfahren bearbeitet.

Treffpunkt

Lebenshilfe Singen
Mühlenstraße 19
78224 Singen

Siehe folgende Seite

Wir behalten uns kurzfristige Programmänderung (z. B. wetterbedingt) vor.

Ansprechpartner & Anleitung
Kerstin Schewe
Jenny Brecht
Durchführung
FeD-Team

Anmeldung

Bitte benutzen Sie das beigefügte Anmeldeformular und kreuzen Sie die gewünschten Angebote an. Schicken Sie uns dieses ausgefüllt und unterschrieben zurück.
Die Anmeldebestätigung senden wir ab Juli 2022 zu.

Wichtig

Bei Krankheit müssen Sie sich bis spätestens eine Stunde vor Beginn der Tagesbetreuung telefonisch abmelden.

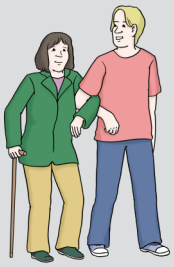

Bitte beachten Sie, dass bei Abwesenheit über 8 Stunden der Tagessatz beim Pflegegeld um die Hälfte gekürzt wird.

Assistenzkosten (Gruppe)
11,00 € pro Stunde
Assistenzkosten (Einzel)
19,50 € pro Stunde

Sachkosten

Entsprechend der Aktivitäten

Fahrdienst

7,00 €

ANMELDESCHLUSS
1.6.2022

ANMELDUNG

Tel. 07731 822809-11

Mobil 0172 3287614

BeTreff

brecht@lebenshilfe-singen.de

Fax 07731 822809-22

Programm				
Datum	Uhrzeit	Programmpunkt	Bitte mitbringen	
1. Woche			**1.8.-5.8.2022**	
Mo 1.8.2022	10:00 - 17:00 Uhr	Kreativ-Tag mit Mittagessen	10,00 € Sachkosten	
Di 2.8.2022	10:00 - 17:00 Uhr	Besuch der Feuerwehr in Radolfzell	3,00 € Sachkosten plus ca. 6,00 € Taschengeld*	Wir bitten um Rücksprache
Mi 3.8.2022	12:00 - 19:00 Uhr	Filmnachmittag mit Abendessen	6,00 € Sachkosten	
Do 4.8.2022	10:00 - 17:00 Uhr	Haustierhof Reutemühle	10,00 € Sachkosten, Vesper und Getränke plus Taschengeld*	
Fr 5.8.2022	10:00 - 17:00 Uhr	Bogenschießen	16,00 € Sachkosten, Vesper & Getränk	Wir bitten um Rücksprache
2. Woche			**8.8.-12.8.2022**	
Mo 8.8.2022	10:00 - 17:00 Uhr	Schifffahrt	3,00 € Sachkosten, Vesper und Getränke plus ca. 6,00 € Taschengeld*	Wir bitten um Rücksprache
Di 9.8.2022	10:00 - 17:00 Uhr	Besichtigung Wasserwerk Sipplinger Berg	10,00 € Sachkosten, Vesper und Getränke plus Taschengeld*	
Mi 10.8.2022	10:00 - 17:00 Uhr	Wanderung mit Picknick	3,00 € Sachkosten, Vesper und Getränke plus ca. 6,00 € Taschengeld*	Wir bitten um Rücksprache
Do 11.8.2022	10:00 - 17:00 Uhr	Affenberg Salem	16,00 € Sachkosten, Vesper und Getränk plus Taschengeld*	Wir bitten um Rücksprache
Fr 12.8.2022	12:30 - 19:30 Uhr	Mittagessen und Kegelturnier	10,00 € Sachkosten plus Taschengeld*	Wir bitten um Rücksprache
3. Woche			**15.8.-19.8.2022**	
Mo 15.8.2022	10:00 - 17:00 Uhr	Tag auf dem Magdalenenhof	8,00 € Sachkosten, Getränk	Wir bitten um Rücksprache
Di 16.8.2022	10:00 - 17:00 Uhr	Eis & Marmelade herstellen	6,00 € Sachkosten, Vesper und Getränke	
Mi 17.8.2022	10:00 - 17:00 Uhr	Besuch der Polizei in Radolfzell	3,00 € Sachkosten, Vesper und Getränke plus ca. 6,00 € Taschengeld*	Wir bitten um Rücksprache
Do 18.8.2022	10:00 - 17:00 Uhr	Minigolf spielen	5,00 € Sachkosten, Vesper und Getränk plus Taschengeld*	
Fr 19.8.2022	10:00 - 17:00 Uhr	Abschlusstag mit Pizza-Essen	10,00 € Sachkosten	

*Bitte geben Sie an den gekennzeichneten Tagen (*) ein Taschengeld für Essen und Trinken, ein Eis o.ä. mit.

Rheinfall Schaffhausen

Wir fahren zum größten Wasserfall Europas: Dem Rheinfall in Schaffhausen.

Vom südlichen Ufer können wir das Schloss Laufen besichtigen.

Über den Panoramaweg gelangen wir zur Aussichtsplattform.

Wir sind ganz nah am Wasserfall und haben eine tolle Aussicht.

Treffpunkt

Lebenshilfe Singen
Mühlenstr. 19
78224 Singen

Samstag 7.5.2022

10:00 - 17:00 Uhr

Ansprechpartner & Anleitung
Jenny Brecht
Durchführung
Martina Schmidt

Assistenzkosten (Gruppe)

11,00 € pro Stunde

Sachkosten
11,00 € + ca. 6,00 € für Kaffee und Kuchen

Fahrdienst

auf Anfrage 7,00 €

Zeppelin-Museum Friedrichshafen

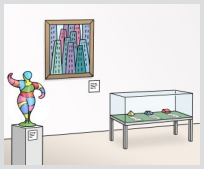

Wir fahren mit dem Katamaran nach Friedrichshafen.

Dort besuchen wir das Zeppelin-Museum. Wie sieht es in einem Zeppelin aus?

Wir schauen uns alles an und sind gespannt. Wir werden viel erfahren.

Anschließend genießen wir ein Eis am See.

Es wird ein toller und interessanter Tag.

Treffpunkt

Lebenshilfe Singen
Mühlenstr. 19
78224 Singen

Samstag 9.7.2022

9:30 - 18:15 Uhr

Ansprechpartner & Anleitung
Jenny Brecht
Durchführung
Martina Schmidt

Assistenzkosten (Gruppe)

11,00 € pro Stunde

Sachkosten
12,00 € + ca. 6,00 € für ein Eis

Fahrdienst

auf Anfrage 7,00 €

ANMELDUNG BeTreff

Tel. 07731 822809-11
Mobil 0172 3287614
brecht@lebenshilfe-singen.de
Fax 07731 822809-22

Wilhelma Stuttgart

Wir fahren in die Wilhelma nach Stuttgart.
Im Zoo leben sehr viele Tiere.
Wir besichtigen das Affenhaus und halten Ausschau nach den Raubkatzen und Elefanten.
Wer weiß: Vielleicht gibt es im Zoo gerade Nachwuchs - wir sind gespannt und halten die Augen offen.

Treffpunkt

Lebenshilfe Singen
Mühlenstr. 19
78224 Singen

Samstag 24.9.2022

9:00 - 19:00 Uhr

Ansprechpartner & Anleitung
Jenny Brecht
Durchführung
Martina Schmidt

Assistenzkosten (Gruppe)

11,00 € pro Stunde

Sachkosten
16,00 € + ca. 15,00 € für Mittagessen

Fahrdienst

auf Anfrage 7,00 €

Weihnachtsmarkt

Im Dezember besuchen wir einen Weihnachtsmarkt.
Auf uns wartet ein vorweihnachtlicher Tag mit funkelnden Lichtern.
Und der Duft von Punsch und gebrannten Mandeln.
Wir genießen den winterlichen Zauber und die Adventszeit.

Treffpunkt

Lebenshilfe Singen
Mühlenstr. 19
78224 Singen

Samstag 3.12.2022

10:00 - 17:00 Uhr

Ansprechpartner & Anleitung
Jenny Brecht
Durchführung
Martina Schmidt

Assistenzkosten (Gruppe)

11,00 € pro Stunde

Sachkosten
2,00 € + ca. 15 € für Essen, Getränke und Punsch

Fahrdienst

auf Anfrage 7,00 €

ANMELDUNG BeTreff

Tel. 07731 822809-11
brecht@lebenshilfe-singen.de
Mobil 0172 3287614
Fax 07731 822809-22

Teilnahmebedingungen

Anmeldung

Wir freuen uns über Ihr Interesse an unserem Programm.
Bitte füllen Sie das Anmeldeformular für die jeweiligen Angebote aus und senden es uns in schriftlicher Form (auch via E-Mail) an:

Lebenshilfe Singen-Hegau e.V.
Leitung Offene Hilfen
Mühlenstraße 19
78224 Singen

Familiendienst: trautmann@lebenshilfe-singen.de **oder**
BeTreff: brecht@lebenshilfe-singen.de

Damit wir alle wichtigen Daten zu Ihrer Anmeldung erfassen können, ist es wichtig, dass Sie die Teilnehmerdaten vollständig ausfüllen. Nur dann können wir Ihnen die Teilnahme bestätigen.

Sie bekommen eine Rückmeldung, ob die Teilnahme möglich ist oder nicht. Sie erhalten eine schriftliche, verbindliche Anmeldebestätigung.
Für einige Angebote haben wir Anmeldefristen, die Sie bitte unbedingt beachten müssen. Eine Anmeldung nach Ablauf der Anmeldefrist ist in der Regel nicht mehr möglich.

Sollte der/die Teilnehmer/in an einem Termin verhindert sein, bitten wir um **vorherige Abmeldung, bis spätestens 24 Stunden vor Beginn der Maßnahme**. Bei kurzfristigen Abmeldungen behalten wir uns vor, die Maßnahme in Rechnung zu stellen. Ausgenommen hiervon sind Krankheitsfälle, ggf. nach Vorlage einer ärztlichen Bescheinigung.

Vorgabe

Die Vergabe erfolgt nach Anmeldungseingang und durch entsprechende Sachkriterien (z. B. Alter, Behinderungsgrad, Mitgliedschaft) nach dem Anmeldeschluss.

Versicherungen

Eine private Haftpflichtversicherung wird allen Teilnehmer*innen empfohlen, ist aber nicht zwingend für die Teilnahme am Programm erforderlich.

Teilnehmer*in

Die Angebote sind grundsätzlich für alle offen, sofern für das jeweilige Programm keine Teilnehmerbeschränkung nach Alter, Geschlecht, Behinderungsart oder einer bestimmten Personengruppe angegeben sind.

Rollstuhl

Mit unserem Lebenshilfe-Bus, der mit einer Rampe ausgestattet ist, haben wir die Möglichkeit, Teilnehmer*innen im Rollstuhl zu transportieren. Grundsätzlich sollten auch Rollstuhlnutzer*innen während der Fahrt im Kleinbus auf einem Fahrzeugsitz sitzen. Ist das nicht möglich, senkt der Kraftknoten, ein Adaptersystem, das den Rollstuhl im Fahrzeug sichert, das Verletzungsrisiko deutlich.
Wir weisen daraufhin, dass wir nur Rollstühle befördern können, die nachrüstbare Kraftknoten-Elemente, vier fest montierte Adapter für die Abspanngurte sowie ein integrierter Beckengurt, in den sich ein Schulterschräggurt aus dem Fahrzeug einklicken lässt, aufweisen, mitnehmen können.

Bitte beachten Sie: Rollstühle ab Baudatum September 2009 benötigen aufgrund einer Änderung in der europäischen Normung (DIN EN 12183 beziehungsweise DIN EN 12184) für den Einsatz als Fahrgastsitz eine entsprechende Herstellerfreigabe.
Andernfalls übernehmen wir keine Haftung bezüglich des Rollstuhltransportes.

Rücktritt durch Teilnehmer*in

Ein Rücktritt von der Teilnahme ist nur schriftlich möglich. Ist dies der Fall, erheben wir eine Bearbeitungsgebühr von 10 €.
Erfolgt der Rücktritt für eine mehrtägige Maßnahme weniger als 30 Tage vor Beginn der Maßnahme, ohne die Möglichkeit, eine Ersatzperson einsetzen zu können, ist der Teilnahmebetrag in voller Höhe zu bezahlen. Dies gilt bei Freizeiten nur dann, wenn kein über die Reiserücktrittsversicherung versichertes Ereignis vorliegt oder wenn binnen drei Tagen kein ärztliches Attest vorgelegt wird.

Rücktritt durch den Veranstalter

Bei unvorhersehbaren Ereignissen oder einer zu geringen Teilnehmerzahl ist der Veranstalter berechtigt, das Freizeitangebot vor Beginn abzusagen. Eine Teilnahmezusage kann auch kurzfristig widerrufen werden, wenn eine angemessene Betreuung nicht mehr möglich erscheint. In diesen Fällen wird kein Teilnahmebeitrag erhoben.

Reiserücktrittsversicherung

Bei unseren Freizeiten besteht für alle Teilnehmer*innen eine Reiserücktrittsversicherung, die in den jeweiligen Sachkosten enthalten ist. Ausgenommen sind Freizeiten, die kurzfristig storniert werden können. Für andere Angebote besteht keine derartige Versicherung.

Leistungen bei mehrtägigen Freizeiten

Bei mehrtägigen Freizeiten bieten wir folgende Leistungen, sofern nicht anders ausgeschrieben: An- und Abreise ab der Lebenshilfe Singen-Hegau e.V., Unterbringung, Verpflegung, pädagogische Assistenz und ein umfangreiches Freizeitprogramm, Assistenz bei der Pflege und Medikamentengabe, sofern vom Arzt verordnet. Nachtwachen können wir nicht bereitstellen. Bei allen Maßnahmen gibt es jedoch eine ständige Rufbereitschaft.

Teilnahmebedingungen

Medikamentengabe

Bitte beachten Sie, dass wir ohne ärztliche Verordnung keine Medikamente verabreichen dürfen, auch keine frei verkäuflichen Präparate oder Salben. Für eine Bedarfsmedikation benötigen wir somit auch dann eine ärztliche Verordnung, wenn keine regelmäßigen Medikamente eingenommen werden. Entsprechende Informationen zur Medikamentengabe erhalten Sie von uns schriftlich mit den jeweiligen Reise- oder Ausflugsinfos.

Kursbelegung

Einige Angebote bieten wir als Kurs an. Hier ist eine verbindliche Anmeldung erforderlich. Bei Belegung eines Kurses werden die kompletten Sachkosten bereits zu Beginn des Kurses von der Lebenshilfe in Rechnung gestellt. Die Sachkosten müssen in jedem Fall von den Teilnehmer*innenn selbst getragen werden. Sie erhalten eine entsprechende Bestätigung/ Rechnung.

Gruppe

Viele Angebote bieten wir als Gruppenmaßnahme an, die nur bei einer Gruppengröße aufgrund bestehender gesetzlicher Vorgaben mit mindestens 3 Teilnehmern stattfinden können. Sollte die Teilnehmerzahl unterschritten werden, findet das Gruppenangebot ggf. nicht statt oder - nach Rücksprache und entsprechendem Einverständnis durch den/die Teilnehmer*in - als Angebot mit einer 1:1 Betreuung.

Änderungen

Wir behalten uns Änderungen unserer Angebote vor, die durch Preiserhöhungen in Folge unvorhergesehener Umstände, Erhöhungen durch Dritte (Eintrittskosten, Unterkünfte, usw.) höhere Gewalt oder den Ausfall von Zuschüssen entstehen können. Die Personalangaben im Jahresprogramm sind für den Veranstalter nicht bindend.

Fahrdienst

Unser Fahrdienst holt die Teilnehmer*innen von zuhause oder der Werkstatt ab und bringt sie zu unseren Angeboten.
Sie können mit dem Fahrdienst fahren, wenn Sie das mit uns vereinbaren und es beim Angebot einen Fahrdienst gibt.
Leider können wir nur bei einigen Angeboten einen Fahrdienst anbieten. Sollte kein Fahrdienst angeboten werden, können wir evtl. eine individuelle Lösung finden.
Bitte sprechen Sie uns an.

Rechnungen

Für die direkte Abrechnung mit der Pflegekasse benötigen wir von Ihnen eine **Abtretungserklärung,** die Sie bitte unterschrieben an uns senden. **Sollte uns zum Zeitpunkt der Rechnungsstellung keine Abtretungserklärung vorliegen, schicken wir Ihnen die Gesamtrechnung zu. Sie müssen dann die Assistenzkosten direkt mit der Pflegekasse abrechnen.**

Kosten

Der Preis für ein Angebot setzt sich aus **Assistenzkosten** und **Sachkosten** zusammen.

Assistenzkosten

Unsere Assistenzleistungen der Pflege und Betreuung können bei einem anerkannten Pflegegrad über Leistungen der **Pflegekasse** abgerechnet werden. Bitte beachten Sie die nachfolgende Erläuterung zu den Kosten und die Tabelle zu den jeweiligen Leistungen der Pflegeversicherung.
Wenn Sie einen Pflegegrad haben, kann die Pflegekasse diese Kosten bezahlen. Dafür können Sie die Verhinderungspflege (1.612,00 €), den Kurzzeitpflege-Übertrag (806,00 €) oder bei vielen Angeboten auch den Entlastungsbetrag von monatlich 125,00 € nutzen.
Darüber hinaus kann ein Antrag auf **Eingliederungshilfe**, zur finanziellen Unterstützung über den Landkreis, gestellt werden.
Wer keinen Anspruch auf Leistungen der Pflegekasse oder der Eingliederungshilfe hat, gilt als **Selbstzahler.** Ist bei Ihnen das Pflegekassenbudget aufgebraucht, bekommen Sie den noch offenen Betrag privat, als Selbstzahler, in Rechnung gestellt. Bitte überweisen Sie die Kosten erst nach Erhalt der Rechnung unter Angabe der Rechnungsnummer.

Für Bewohner*innen der stationären Wohnhäuser des Caritasverbandes Singen und Konstanz, die keinen Anspruch auf Leistungen eines Kostenträgers, z. B. der Pflegekasse haben, berechnen wir einen Sondertarif. Die Angebote sind mit CV gekennzeichnet.

Bitte beachten Sie, dass manche Angebote* nur über die Verhinderungspflege, als Selbstzahler oder über die Eingliederungshilfe abgerechnet werden können.

Sachkosten

Die Sachkosten richten sich nach den jeweiligen Aktivitäten und beinhalten Materialkosten, Eintritte, Fahrtkostenpauschalen, Versicherung, z. T. Verpflegung, Unterkunft etc. und werden den Teilnehmer*innen privat in Rechnung gestellt.

Kostenübersicht	Kostenträger/ Selbstzahler
Assistenz	**Pro Stunde**
Assistenz - Einzel	19,50 €
Fachkraft - Einzel * nur über Verhinderungspflege/Selbstzahler/ Eingliederungshilfe	39,00 €*
Assistenz - Gruppe	11,00 €
Sondertarif CV Assistenz -Gruppe (Offener Betrieb)	4,00 €
Fachkraft - Gruppe * nur über Verhinderungspflege/Selbstzahler/ Eingliederungshilfe	25,00 €*
Freizeiten	**Pro Tag**
Assistenzkosten Freizeiten	120,00 €
Sondertarif CV Assistenzkosten für Freizeiten	50,00 €
Assistenzkosten Freizeiten (1:1)	220,00 €
Fahrdienst	**Pro Fahrt**
Fahrdienst	7,00 €

Finanzierung

Als anerkannter Familienentlastender Dienst kann die Lebenshilfe Singen-Hegau e.V. die Angebote (Einzel– und Gruppenangebote) über verschiedene Leistungen der Pflegekasse und z. T. auch über die Eingliederungshilfe abrechnen. Voraussetzung für die Abrechnung mit der Pflegekasse ist, dass der Mensch mit einer Beeinträchtigung einen Pflegegrad hat und die Nacht vor der Maßnahme im häuslichen Umfeld betreut und gepflegt wird.

Verhinderungspflege nach § 39 SGB XI
Ab Pflegegrad 2 oder höher besteht ein Anspruch auf Verhinderungspflege in Höhe von **1.612,00 € pro Jahr.** Die Verhinderungspflege kann stunden– oder tageweise beansprucht werden und muss im Voraus bei der Pflegekasse beantragt werden.

Entlastungsbetrag nach § 45 b SGB XI
Allen Versicherten, die in einen Pflegegrad eingruppiert sind, steht außerdem noch ein Entlastungsbetrag von **125,00 €** monatlich zur Verfügung. Auch diesen Betrag können Sie zur Kostenabrechnung der Angebote nutzen.

Eingliederungshilfe
Des Weiteren besteht die Möglichkeit, bei Vorliegen der Anspruchsvoraussetzungen, einen Antrag auf Eingliederungshilfe beim Sozialamt zu stellen. Bei Fragen wenden sie sich bitte an die Geschäftsstelle der Lebenshilfe Singen-Hegau e.V.

Leistungen der Pflegeversicherung (Stand: ab 1. Januar 2022)						Eingliederungshilfe
Pflegegrad Ab 2017	Pflegesachleistungen § 36 SGB XI	Pflegegeld §§ 37,38 SGB XI	Verhinderungspflege §39 SGB XI	Umwandlung aus Kurzzeitpflege (in Kombination mit Verhinderungspflege)	Entlastungsbetrag § 45 b SGB XI	Eingliederungshilfe wird individuell vom Sozialamt gewährt.
	monatlich	monatlich	jährlich	jährlich	monatlich	monatlich/ jährlich
1	-	-	-	-	125,00 €	Anspruch
2	724,00 €	316,00 €	1.612,00 €	zzgl. 806,00 €	125,00 €	Anspruch
3	1.363,00 €	545,00 €	1.612,00 €	zzgl. 806,00 €	125,00 €	Anspruch
4	1.693,00 €	728,00 €	1.612,00 €	zzgl. 806,00 €	125,00 €	Anspruch
5	2.095,00 €	901,00 €	1.612,00 €	zzgl. 806,00 €	125,00 €	Anspruch

Angbote für Kinder, Jugendliche und Erwachsene 2022 – Anmeldung (Seite 1)

Vorname/ Nachname:	

Bitte kreuzen ☒Sie an, für welches Angebot Sie sich anmelden und welches Budget Sie einsetzen. Sofern ein Fahrdienst gewünscht ist, können Sie diesen bei den einzelnen Angeboten entsprechend ankreuzen (HF/RF)

VH = Verhinderungspflege
ÜK = Übertragung Kurzzeitpflege
EIN = Eingliederungshilfe

EB = Entlastungsbetrag
SZ = Selbstzahler

HF = Hinfahrt
RF = Rückfahrt

FeD Einzel-Assistenz und Gruppe	VH	ÜK	SZ	EIN
FeD-Einzel-Assistenz (Einzelpflege- und Betreung)				
Schwimmen 1:1				
BeTon Einzel: Instrumental-Unterricht & Musizieren				
BeTon Gruppe: Instrumental-Unterricht & Musizieren				

Freizeiten	VH	EB	ÜK	SZ	EIN
FD 1 Kinder-Jugend-Reise Scheidegg					
BT 1 Wellness-Reise Badenweiler					
BT 2 Kleine Auszeit Waldkirch					
BT 3 Sommerfreizeit Neuhaus/ Scheidegg					
BT 4 Ulm und Umgebung					
BT 5 Wanderfreizeit Bayrischer Wald					

Programm in Konstanz	VH	EB	ÜK	SZ	EIN	HF	RF
Musik in Konstanz (nur über VH, EIN, SZ)							
Teens-Club von 16-21 Jahre							
Gruppenangebote für Erwachsene							

Familienbildung / kostenfrei:
☐ Elterngruppe Zeitperle in Konstanz

Sollte der/die Teilnehmer*in an einem Termin verhindert sein, bitten wir um Abmeldung bis spätestens 24 Stunden vor Beginn der Maßnahme. Bei kurzfristigen Abmeldungen behalten wir uns vor, die Maßnahme in Rechnung zu stellen. Ausgenommen hiervon sind Krankheitsfälle, ggf. nach Vorlage einer ärztlichen Bescheinigung.

Anmeldung (Seite 2)

Angaben zur Person

Name:	
Vorname:	
Straße:	
PLZ/ Ort:	
Telefon:	
Mobil:	
E-Mail:	
Geb.:	

Gesetzliche/r Vertreter*in / Erziehungsberechtigte*r

Name:		Vorname:	
Straße:		PLZ/ Ort:	
Telefon:		Mobil:	
E-Mail:			

Der/die Teilnehmer*in ist bei der Pflegekasse anerkannt

☐ Pflegegrad: __ ☐ Pflegekasse: _____

☐ Es wurde noch kein Antrag bei der Pflegekasse gestellt.

Ich melde mich bzw. mein/e gesetzliche/r Betreuer*in, Erziehungsberechtigten für die auf Seite 1 angekreuzten Maßnahmen verbindlich an. Sachkosten werden privat in Rechnung gestellt. Mit meiner Unterschrift akzeptiere ich die Teilnahmebedingungen und Finanzierungen, wie sie im Jahresprogramm beschrieben sind, ausdrücklich.

Datum/Unterschrift Teilnehmer*in: _____

Datum/Unterschrift: _____
(gesetzliche/r Betreuer*in, Erziehungsberechtigte*r, Teamleitung)

Familiendienst 2022 – Anmeldung (Seite 1)

Lebenshilfe Singen-Hegau für Menschen mit Behinderung e.V.

Vorname/ Nachname:	

Bitte kreuzen ☒Sie an, für welches Angebot Sie sich anmelden und welches Budget Sie einsetzen.

VH = Verhinderungspflege
ÜK = Übertragung Kurzzeitpflege
EIN = Eingliederungshilfe

EB = Entlastungsbetrag
SZ = Selbstzahler

HF = Hinfahrt
RF = Rückfahrt

FeD – Gruppen-Angebote 2022	VH	EB	ÜK	SZ	EIN	HF	RF
Kreativ-Treff - montags							
Kids-Club – freitags zunächst 14-tägig							
Teens-Club – freitags zunächst 14-tägig							
Fitness-Treff – freitags ab April 2022							
Bastel-Treff ☐9.4.☐2.7.☐10.12.							
Adventsspaziergang ☐17.12.							

FeD – Ferien-Programm 2022 bis Januar 2023	VH	EB	ÜK	SZ	EIN	HF	RF
Winter-Ferien ☐ 3.1.-7.1.							
Fasnacht-Ferien ☐ 25.2. u. 28.2.-4.3.							
Oster-Ferien ☐14.4. u. 19.4.-22.4.							
Pfingst-Ferien ☐7.6.-10.6. u. ☐13.6.- 15.6. u. 17.6							
Sommer-F. ☐1.-5.8. ☐8.-12.8. ☐15.-19.8.☐ 22.-26.8.							
Herbst-Ferien ☐ 31.10. u. 2.11.-4.11.							
Weihnachts-Ferien ☐ 27.12.-30.12.							
Winter-Ferien 2023 ☐ 2.1.-5.1.2023							

- Wochenweise von 8:30 bis 15:30 Uhr buchbar
- Anmeldeschluss jeweils 1 Monat vorher

FeD – Ausflüge für Kinder und Jugendliche 2022	VH	EB	ÜK	SZ	EIN	HF	RF
14.5.2022 Haustierhof Reutemühle, Überlingen							
28.5.2022 Märchenwald u. Bärenhöhle, Sonnenbühl							
16.7.2022 Wild- u. Freizeitpark, Allensbach							
24.9.2022 Alpakahof, Eigeltingen							

- Anmeldeschluss jeweils 1 Monat vorher

FeD – Einzel-Assistenz	VH	EB	ÜK	SZ	EIN	HF	RF
Lesen Schreiben Rechnen 1:1							
Fitness-Treff 1:1							

Familienbildung / kostenfrei:

☐ Offener Treff Besondere Sonnenkinder in Singen

Sollte der/die Teilnehmer*in an einem Termin verhindert sein, bitten wir um Abmeldung bis spätestens 24 Stunden vor Beginn der Maßnahme. Bei kurzfristigen Abmeldungen behalten wir uns vor, die Maßnahme in Rechnung zu stellen. Ausgenommen hiervon sind Krankheitsfälle, ggf. nach Vorlage einer ärztlichen Bescheinigung.

Lebenshilfe
Singen-Hegau
für Menschen mit Behinderung e.V.

Anmeldung (Seite 2)

Angaben zur Person

Name:	
Vorname:	
Straße:	
PLZ/ Ort:	
Telefon:	
Mobil:	
E-Mail:	
Geb.:	

Gesetzliche/r Vertreter*in / Erziehungsberechtigte*r

Name:		Vorname:	
Straße:		PLZ/ Ort:	
Telefon:		Mobil:	
E-Mail:			

Der/die Teilnehmer*in ist bei der Pflegekasse anerkannt

☐ Pflegegrad: __ ☐ Pflegekasse: _____

☐ Es wurde noch kein Antrag bei der Pflegekasse gestellt.

Ich melde mich bzw. mein/e gesetzliche/r Betreuer*in, Erziehungsberechtigten für die auf Seite 1 angekreuzten Maßnahmen verbindlich an. Sachkosten werden privat in Rechnung gestellt. Mit meiner Unterschrift akzeptiere ich die Teilnahmebedingungen und Finanzierungen, wie sie im Jahresprogramm beschrieben sind, ausdrücklich.

Datum/Unterschrift Teilnehmer*in: _____

Datum/Unterschrift: _____
(gesetzliche/r Betreuer*in, Erziehungsberechtigte*r, Teamleitung)

Lebenshilfe Singen-Hegau für Menschen mit Behinderung e.V.

BeTreff 2022 – Anmeldung (Seite 1)

Vorname/ Nachname:	

Bitte kreuzen ☒Sie an, für welches Angebot Sie sich anmelden und welches Budget Sie einsetzen. Sofern ein Fahrdienst gewünscht ist, können Sie diesen bei den einzelnen Angeboten entsprechend ankreuzen (HF/RF)

VH = Verhinderungspflege
ÜK = Übertragung Kurzzeitpflege
EIN = Eingliederungshilfe
EB = Entlastungsbetrag
SZ = Selbstzahler
HF = Hinfahrt
RF = Rückfahrt

BeTreff – Regelmäßige Angebote 2022	VH	EB	ÜK	SZ	EIN	HF	RF
BeTreff Singen Offener Betrieb							
BeTreff Singen Programm							
Reha-Sport							

BeTreff –Angebote 2022	VH	EB	ÜK	SZ	EIN	HF	RF
Kreativ- Treff ☐ 11.4./ ☐20.6./ ☐12.9./ ☐21.11.							
TreffPunkt ☐26.3./ ☐24.09.							
Laufgruppe am Samstag							
Koch-Treff ☐16.5./ ☐18.7./ ☐17.10./ ☐19.12.							
Kegel-Treff							
Oster-Tag 9.4.							

BeTreff Kurse 2022	VH	EB	ÜK	SZ	EIN	HF	RF
Tanz-Workshop 14.05. und 21.05.							

BeTreff – Tagesausflüge 2022	VH	EB	ÜK	SZ	EIN	HF	RF
7.5.2022 – Rheinfall Schaffhausen							
9.7.2022 – Zeppelin- Museum Friedrichshafen							
24.9.2022 – Wilhelma Stuttgart							
3.12.2022 - Weihnachtsmarkt							

BeTreff – Tagesbetreuung 2022	VH	EB	ÜK	SZ	EIN	HF	RF
1.8.2022 – Kreativ- Tag mit Mittagessen							
2.8.2022 – Besuch der Feuerwehr in Radolfzell							
3.8.2022 – Filmnachmittag mit Abendessen							
4.8.2022 – Haustierhof Reutemühle							
5.8.2022 - Bogenschießen							
8.8.2022 - Schifffahrt							
9.8.2022 – Besichtigung Wasserwerk Sippl.Berg							
10.8.2022 – Wanderung mit Picknick							
11.8.2022 – Affenberg Salem							
12.8.2022 – Mittagessen und Kegelturnier							
15.8.2022 – Ein Tag auf dem Magdalenenhof							
16.8.2022 – Eis & Marmelade herstellen							
17.8.2022 – Besuch der Polizei in Radolfzell							
18.8.2022 – Minigolf spielen							
19.8.2022 – Abschlusstag mit Pizza Essen							

Sollte der/die Teilnehmer*in an einem Termin verhindert sein, bitten wir um Abmeldung bis spätestens 24 Stunden vor Beginn der Maßnahme. Bei kurzfristigen Abmeldungen behalten wir uns vor, die Maßnahme in Rechnung zu stellen. Ausgenommen hiervon sind Krankheitsfälle, ggf. nach Vorlage einer ärztlichen Bescheinigung.

Anmeldung (Seite 2)

Angaben zur Person

Name:	
Vorname:	
Straße:	
PLZ/ Ort:	
Telefon:	
Mobil:	
E-Mail:	
Geb.:	

Gesetzliche/r Vertreter*in / Erziehungsberechtigte*r

Name:		Vorname:	
Straße:		PLZ/ Ort:	
Telefon:		Mobil:	
E-Mail:			

Der/die Teilnehmer*in ist bei der Pflegekasse anerkannt

☐ Pflegegrad: __ ☐ Pflegekasse: _____

☐ Es wurde noch kein Antrag bei der Pflegekasse gestellt.

Ich melde mich bzw. mein/e gesetzliche/r Betreuer*in, Erziehungsberechtigten für die auf Seite 1 angekreuzten Maßnahmen verbindlich an. Sachkosten werden privat in Rechnung gestellt. Mit meiner Unterschrift akzeptiere ich die Teilnahmebedingungen und Finanzierungen, wie sie im Jahresprogramm beschrieben sind, ausdrücklich.

Datum/Unterschrift Teilnehmer*in: _____

Datum/Unterschrift: _____
(gesetzliche/r Betreuer*in, Erziehungsberechtigte*r, Teamleitung)

Herzlichen Dank

... allen Spender*innen, Förder*innen, Zuschussgebern sowie Kooperationspartnern und Service-Clubs!

Durch Ihre Unterstützung sind viele Angebote der Lebenshilfe und die Entlastung der Angehörigen erst möglich!

SPENDEN

Spendenkonto der Lebenshilfe Singen-Hegau e.V.	
Bank	Sparkasse Hegau-Bodensee
IBAN	DE 33 69250035 0003502002
BIC	SOLADES1SNG
Zweck	Lebenshilfe

Lebenshilfe
Singen-Hegau
für Menschen mit Behinderung e.V.

Beitrittserklärung Lebenshilfe Singen-Hegau e.V.

Hiermit erkläre ich meinen Beitritt zur Lebenshilfe Singen-Hegau für Menschen mit Behinderung e.V.

❒ Der Mindestjahresbeitrag für Einzelmitgliedschaft beträgt 26 €.

❒ Der Mindestjahresbeitrag für Ehegattenmitgliedschaft beträgt 40 €.

❒ Ich bin bereit, einen Jahresbeitrag von _____ € steuerbegünstigt zu zahlen.

Name:		Vorname:	
Straße:		PLZ/Ort:	
Telefon:		E-Mail:	

Ort, Datum: _____Unterschrift: _____

Bis 300 € wird der Überweisungsbeleg bzw. beim Lastschriftverfahren der Kontoauszug als Beleg vom Finanzamt anerkannt. Für uns ist es am einfachsten, wenn Sie den Jahresbeitrag von Ihrem Konto per SEPA-Lastschrift abbuchen lassen.

Gemäß §3 (2) der Satzung ist der Jahresbeitrag jeweils zum 31.03. eines jeden Jahres fällig, bei nach diesem Zeitpunkt eingetretenen Mitgliedern sofort.

Den o. g. Jahresbeitrag bezahle ich bei Fälligkeit wie folgt:

❒ nach Rechnungseingang.

❒ durch Erteilung einer Einzugsermächtigung nach SEPA-Lastschriftmandat.
Die entsprechenden Daten füge ich als Anlage bei.
Ich wurde darauf hingewiesen, dass mir in diesem Fall keine gesonderte Rechnung zugeht.

Lebenshilfe
Singen-Hegau
für Menschen mit Behinderung e.V.

Einzugsermächtigung

zu meiner Mitgliedschaft
bei der Lebenshilfe Singen-Hegau für Menschen mit Behinderung e.V.

Hiermit ermächtige ich widerruflich **die Lebenshilfe Singen-Hegau für Menschen mit Behinderung e.V.**, den Jahresbeitrag meiner Mitgliedschaft bei Fälligkeit zu Lasten meines Kontos einzuziehen.
Zugleich weise ich mein Kreditinstitut an, die auf mein Konto gezogene Lastschrift des Jahresbeitrages einzulösen.

Hinweis: Ich kann innerhalb von acht Wochen, beginnend mit dem Belastungsdatum, die Erstattung des belasteten Betrages verlangen. Es gelten dabei die mit meinem Kreditinstitut vereinbarten Bedingungen. Zugleich verpflichte ich mich, die Lebenshilfe Singen-Hegau für Menschen mit Behinderung e.V. bei Beendigung meines Mandats zu benachrichtigen.

Name, Vorname: _____

Adresse: _____

Bankverbindung: _____

IBAN: _____

BIC: _____

Gläubiger-ID: DE63ZZZ00000277322

Mandatsreferenznummer: wird mit der Bestätigung der Beitrittserklärung von der Lebenshilfe Singen-Hegau e.V. nachgereicht

Ort, Datum: _____ **Unterschrift:** _____

Datenschutzinformation: Die Lebenshilfe Singen-Hegau e.V. als verantwortliche Stelle erhebt, verarbeitet und nutzt personenbezogene Daten seiner Mitglieder unter Einsatz von Datenverarbeitungsanlagen/Software zur Erfüllung der in ihrer Satzung aufgeführten Zwecke und Aufgaben (z. B. Name und Anschrift, Bankverbindung, Telefonnummern und E-Mail-Adressen). Eine anderweitige Datenverwendung (z. B. Datenverkauf) ist nicht statthaft. Jedes Mitglied hat im Rahmen der gesetzlichen Vorschriften der Datenschutzgrundverordnung das Recht auf Auskunft über die zu seiner Person gespeicherten Daten, deren Empfängern sowie den Zweck der Speicherung, das Recht auf Berichtigung seiner Daten im Falle der Unrichtigkeit, und auf Löschung seiner Daten. Unseren Datenschutzbeauftragten erreichen Sie unter datenschutz@lebenshilfe-singen.de. Mehr Informationen zum Umgang mit Ihren personenbezogenen Daten finden Sie unter https://lebenshilfe-singen.de/datenschutz.

Als **regelmäßiger Förderer** leisten Sie langfristige Unterstützung.

Liebe Förderinnen und Förderer,

danke für Ihr Interesse an unserer Arbeit und für Ihren Beistand. Ihre Spende hilft unseren Mitmenschen mit Beeinträchtigung im Sinne der **„Teilhabe für alle!"**.

Das bewirkt Ihre **Hilfe**:

mit **15 €** senken Sie den Eigenanteil von **bedürftigen Familien**

mit **50 €** unterstützen Sie unser **Freizeitprogramm**

mit **75 €** bezuschussen Sie die **Ferienreise** der Teilnehmer*innen

Herzlichen Dank, dass Sie unsere Arbeit fördern!

Spenden an die Lebenshilfe können Sie beim Finanzamt geltend machen. Bei Spenden bis 300 € gilt der quittierte Beleg in Verbindung mit dem Kontoauszug als Zuwendungsbestätigung. Sie erhalten von uns eine Spendenbescheinigung ab einem Betrag von 50 € oder auf Anfrage.

✂----------

Ja, ich möchte die Lebenshilfe Singen-Hegau für Menschen mit Behinderung e.V. regelmäßig unterstützen

Name Vorname

Straße PLZ Ort

Verwendung und Häufigkeit:

☐ **Freizeitprogramm** ☐ **Teilhabe für alle** ☐ **wo gerade der Schuh drückt**

☐ **monatlich mit** ☐ **vierteljährlich mit** ☐ **jährlich mit** **Betrag** _____ **€**

Ich ermächtige die Lebenshilfe Singen-Hegau e.V., Zahlungen von meinem Konto mittels Lastschrift einzuziehen (Lebenshilfe Gläubiger-ID-Nr. DE63ZZZ00000277322). Zugleich weise ich mein Kreditinstitut an, die von der Lebenshilfe von meinem Konto gezogenen Lastschriften einzulösen. Ich kann innerhalb von acht Wochen, beginnend mit dem Belastungsdatum, die Erstattung des belasteten Betrags verlangen. Es gelten dabei die mit meinem Kreditinstitut vereinbarten Bedingungen.

Kontoinhaber Kreditinstitut

DE _
IBAN

Datum Unterschrift

Bitte Formular ausfüllen, abtrennen und senden an:

Lebenshilfe Singen-Hegau e.V.
Mühlenstr. 19
78224 Singen

Lebenshilfe

Singen-Hegau
für Menschen mit Behinderung e.V.

reichert reichert
steuern . recht . consulting

Sparkasse
Hegau-Bodensee

Lebenshilfe Singen – Hegau e.V.
Mühlenstraße 19
78224 Singen
www.lebenshilfe-singen.de
07731 822809 - 0